



ITALIJANSKI JEZIK

EKSTERNA PROVJERA ZNANJA UČENIKA
NA KRAJU III CIKLUSA OSNOVNE ŠKOLE

APRIL, ŠKOLSKE 2018/2019. GODINE

UPUTSTVO

Test iz stranog jezika sastoji se od čitanja, leksike i gramatike i pisanja.

Vrijeme rješavanja testa je 60 minuta.

Dozvoljeni pribor su grafitna olovka i gumica, plava ili crna hemijska olovka.

Priznaju se samo odgovori pisani hemijskom olovkom.

Ukoliko pogriješite, prekrižite i odgovorite ponovo.

Za vrijeme rada na testu nije dozvoljeno korišćenje rječnika.

ŠIFRA UČENIKA

PRAZNA STRANA

1. Comprensione della lettura

1.1. Leggi attentamente il testo.

SUL GHIACCIO



Lo scrittore Hermann Hesse, nato nella Foresta Nera, in Germania, racconta un momento della sua vita.

Durante l'inverno, il freddo fa gelare il fiume e i ragazzi possono pattinare sul ghiaccio. Hermann trascorre molti pomeriggi a correre con i pattini, insieme ai compagni. Si divertono molto.

Molti ragazzi guardano le ragazze e le invitano a pattinare in coppia. Hermann li prende in giro e pensa: "Le ragazze

sono solo una perdita di tempo."

Alla fine dell'inverno, però, succede qualcosa di particolare. Tutti parlano di una notizia incredibile: un ragazzo più grande, arrivato da un'altra città, ha dato un bacio a Emma Meier, la ragazza più carina della scuola!

Adesso Hermann pensa: "Baciare una ragazza è una bellissima avventura."

Da allora, Hermann cerca di essere più bello: si veste bene, cura i capelli, è sempre pulito e in ordine. Sul fiume ghiacciato incontra le ragazze, ma è timido e ha paura di invitare una ragazza a pattinare insieme a lui.

Un giorno, sul fiume, la bella Emma cade a terra. Hermann la aiuta ad alzarsi e poi gentilmente le chiede: "Posso pattinare con te?" Emma risponde di sì.

I due ragazzi ballano insieme sui pattini, mano nella mano. Hermann è molto felice: ha vissuto la sua prima avventura amorosa.

Indica se le affermazioni sono vere o false:

- | | VERO | FALSO |
|---|-----------------------|-----------------------|
| 1. Herman Hesse è uno scrittore tedesco. | <input type="radio"/> | <input type="radio"/> |
| 2. In inverno a lui piace pattinare sul ghiaccio. | <input type="radio"/> | <input type="radio"/> |
| 3. Lui va a pattinare con i compagni. | <input type="radio"/> | <input type="radio"/> |

Indica la soluzione giusta:

4. Gli altri ragazzi vogliono pattinare
- A. con gli amici
 - B. con i genitori
 - C. con le ragazze
5. Perché Hermann comincia a interessarsi delle ragazze?
- A. Perché non gli piace più pattinare.
 - B. Perché secondo lui è bello baciare una ragazza.
 - C. Perché va a vivere in un'altra città.
6. Com'è Hermann con le ragazze?
- A. Parla troppo
 - B. Sicuro di sé
 - C. Timido
7. Quando Hermann invita Emma a pattinare con lui, lei... .
- A. accetta
 - B. rifiuta
 - C. non risponde

7 punti	
----------------	--

1.2. Leggi attentamente il testo e indica se le affermazioni sono vere o false:

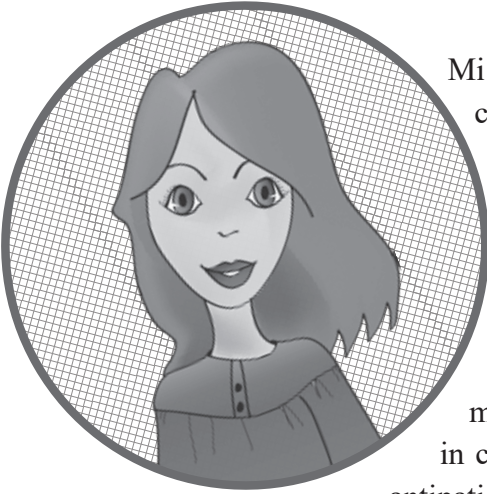

Mi chiamo Martina e abito a Modena, in Emilia Romagna. La mia città mi piace molto, ma il mio sogno è di vivere al mare. Ho una cara amica a Rimini, Giulia, e spesso vado da lei per passare qualche giorno in questa città della costiera adriatica. La sua casa non è molto vicina al centro, ma quando andiamo a fare spese prendiamo la sua macchina e arriviamo in città in pochi minuti. La casa di Giulia è grande e ha un bel giardino, così qualche volta porto anche Pippo, il mio cane, perché i miei vicini di casa non sono contenti quando Pippo rimane in casa da solo. Di solito è tranquillo, ma loro hanno una gatta antipaticissima che spesso innervosisce il povero cane. Sono sicura che la loro gatta odia Pippo e che i miei vicini fanno di tutto per creare problemi. Se tutto va bene, però, cambio casa fra qualche mese e vado a vivere con la mia amica Giulia, così finalmente io e il mio Pippo possiamo vivere tranquilli, lontani da quella gatta antipatica!

- | | VERO | FALSO |
|---|-----------------------|-----------------------|
| 1. Martina vive a Modena. | <input type="radio"/> | <input type="radio"/> |
| 2. Martina va raramente da Giulia. | <input type="radio"/> | <input type="radio"/> |
| 3. Giulia vive al mare. | <input type="radio"/> | <input type="radio"/> |
| 4. La casa di Giulia è a pochi minuti a piedi dal centro. | <input type="radio"/> | <input type="radio"/> |
| 5. Pippo è un animale. | <input type="radio"/> | <input type="radio"/> |
| 6. Pippo non rimane mai in casa da solo. | <input type="radio"/> | <input type="radio"/> |
| 7. La gatta dei vicini ama Pippo. | <input type="radio"/> | <input type="radio"/> |
| 8. Martina è triste perché va a vivere con Giulia. | <input type="radio"/> | <input type="radio"/> |

8 punti

2. GRAMMATICA E LESSICO

2.1. Scegli l'opzione giusta !

0. Peter è l Berlino.
A. per **B. di** C. in

1. Paola e Ada sono _____ al ristorante.
A. andato B. andate C. andata

2. Per arrivare a Firenze _____ tre ore .
A. ci vogliono B. ci vuole C. si vuole

3. Il pesce _____ piace molto.
A. lei B. la C. le

4. Che belle pesche ! _____ prendo un chilo .
A. Le B. Lo C. Ne

5. Non indossare queste _____ perché sono sporche!
A. camice B. camicie C. camicia

5 punti

2.2. Completa il testo con le desinenze degli aggettivi .

Abito in un quartiere **0.** tranquillo e **1.** silenzios__ in periferia. Le case sono **2.** nuov __, c'è molto verde e ci sono anche dei negozi molto **3.** bell __. Sono impiegato e lavoro in un ufficio nella zona **4.** industrial __. Dopo il lavoro esco con gli amici. Mi piace molto andare nel centro storico . Amo le case antiche, le strade tranquille e l'atmosfera tipica e **5.** vivac __ delle piazze grandi e piccole.

5 punti

2.3. Completa il testo con le parole mancanti (c'è una parola in più).

fermate, post, supplemento, caro, stazione, valigie

Domani Massimo deve andare a Venezia con un amico. Va alla stazione di Napoli per comprare un biglietto. Non ha molti soldi e compra due biglietti di seconda classe . C'è un treno rapido per Venezia e Massimo deve pagare il **1.** _____. Il rapido è più **2.** _____ di un espresso perché è più veloce e fa meno **3.** _____. Il giorno dopo Massimo e Francesco arrivano alla **4.** _____ con due **5.** _____ molto pesanti. Non sanno da quale binario parte il treno e cercano un tabellone elettronico dei treni in partenza. Il rapido per Venezia parte dal binario numero 4.

5 punti

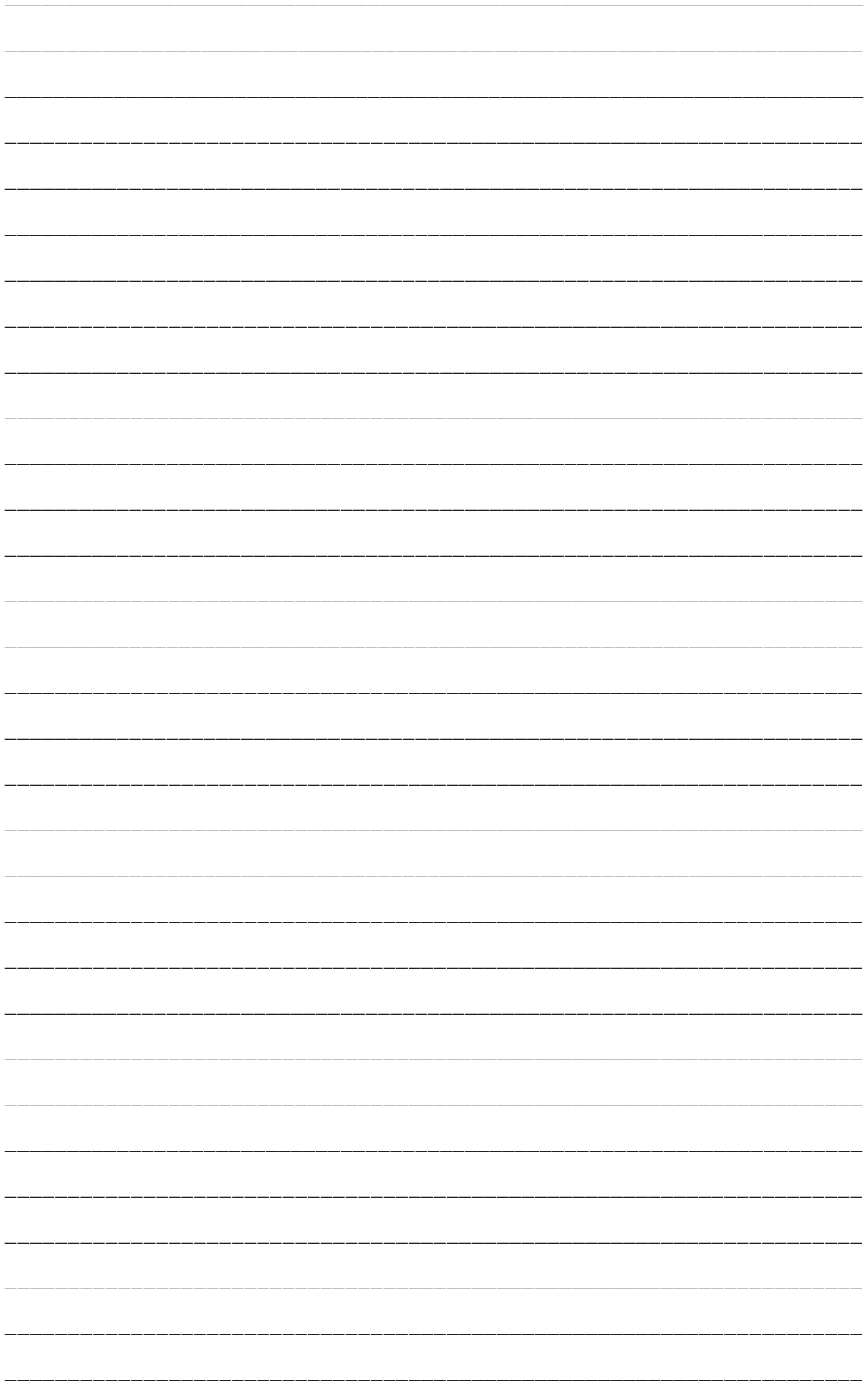

POPUNJAVA KOMISIJA ZA OCJENJIVANJE

Ukupan broj osvojenih bodova na testu: _____

Ocjena: _____

KOMISIJA:

GLAVNI OCJENJIVAČ: _____

Dana _____ 2019. godine