



FRANCUSKI JEZIK

EKSTERNA PROVJERA ZNANJA UČENIKA
NA KRAJU III CIKLUSA OSNOVNE ŠKOLE

APRIL, ŠKOLSKE 2018/2019. GODINE

UPUTSTVO

Test iz stranog jezika sastoji se od čitanja, leksike i gramatike i pisanja.

Vrijeme rješavanja testa je 60 minuta.

Dozvoljeni pribor su grafitna olovka i gumica, plava ili crna hemijska olovka.

Priznaju se samo odgovori pisani hemijskom olovkom.

Ukoliko pogriješite, prekrižite i odgovorite ponovo.

Za vrijeme rada na testu nije dozvoljeno korišćenje rječnika i elektronskih uređaja.

ŠIFRA UČENIKA

PRAZNA STRANA

1. COMPRÉHENSION ÉCRITE

1.1. LISEZ LE COURRIEL

HOROSCOPE

Semaine du 18 au 24 décembre



Gémeaux

21 mai - 21 juin

Santé : Tu vas bien, mais attention : le stress est ton ennemi.

Social : Cette semaine, tu auras du succès. Profite de l'occasion.

Amour : La patience est une grande qualité : attends jusqu'au 19. Tu rencontreras une personne intéressante.



Cancer

22 juin - 22 juillet

Santé : Tu n'es pas très sportif (ve). Tu dois aller à l'école à pied ! Ne prends pas le bus ! Commence à faire du sport !

Social : Tu es souvent seul (e) ! Tes amis ne sont pas contents ! La prochaine fois, réponds au téléphone et sors un peu ! Qu'est-ce qui t'arrive ?

Amour : Tout va très bien ! Journée formidable le 22.



Lion

23 juillet - 22 août

Santé : Tu es sensible à la grande chaleur ! Attention !

Mange au moins cinq fruits et cinq légumes par jour ! Bois 2 l d'eau par jour et tout ira bien !

Social : Tu n'étudies pas assez ! Dommage ! Si tu continues comme ça, tu n'auras pas de bonnes notes !

Amour : Tu rencontreras la personne à qui tu penses tous les jours ! Elle te demandera ton numéro de téléphone ! Journée idéale le 23 !

CHOISISSEZ LA BONNE RÉPONSE

1. Dans l'horoscope :

- A. on donne des conseils
- B. on raconte des faits
- C. on demande des informations

RÉPONDEZ AUX QUESTIONS

2. Quels signes du zodiaque sont nommés ?

3. Comment s'appelle la partie consacrée à la vie sentimentale ?

4. Qu'est-ce que le Lion supporte mal physiquement ?

5. Quelle date est particulièrement heureuse pour la vie sentimentale pour le signe du Cancer ?

VRAI OU FAUX ?

6. Cochez la case correspondante et recopiez la phrase du texte pour justifier votre réponse

A. Le signe du Cancer doit marcher pour être en bonne santé. VRAI FAUX

Justification : _____

B. Le signe du Lion travaille beaucoup. VRAI FAUX

Justification : _____

7 points

1.2. LISEZ LE DIALOGUE.



ANTHONY: Salut, Jeanne, ça va?

JEANNE: Anthony! Ça va, et toi?

ANTHONY: Super! Je t'appelle pour le concert de vendredi.

JEANNE: Vendredi? C'est bientôt, je pensais que c'était plus tard.

ANTHONY: Non, c'est dans deux jours. Tu as oublié?

JEANNE: Un peu, alors qui viendra avec nous?

ANTHONY: Justement, Sandra m'a envoyé un message pour me dire qu'elle veut venir.

JEANNE: Et Stéphane?

ANTHONY: Je ne sais pas encore, il ne m'a pas répondu,

je vais le rappeler demain.

JEANNE: On y va quand?

ANTHONY: Ça commence à vingt heures, je passerai te prendre à dix-huit heures et ensuite on ira chercher Sandra.

JEANNE: Tu viens avec la voiture de tes parents?

ANTHONY: Oui . Ils me l'ont déjà prêtée la semaine dernière.

JEANNE: Le concert se passe à côté du port?

ANTHONY: Non, près de la faculté.

JEANNE: Tu vas mettre ta belle chemise?

ANTHONY: Non. Je vais mettre mon nouveau tee-shirt.

JEANNE: Avec la tête de pirate?

ANTHONY: Oui, tu crois que c'est bien?

JEANNE: C'est génial pour un concert!

ANTHONY: Oui, surtout qu'il fera très chaud dans la salle.

JEANNE: Tu as raison, je vais mettre un tee-shirt moi aussi.

ANTHONY: C'est mieux. Si Stéphane veut venir, on ira ensemble le chercher.

JEANNE: D'accord, à bientôt. Merci de m'avoir prévenue.

ANTHONY: Avec plaisir, ciao!

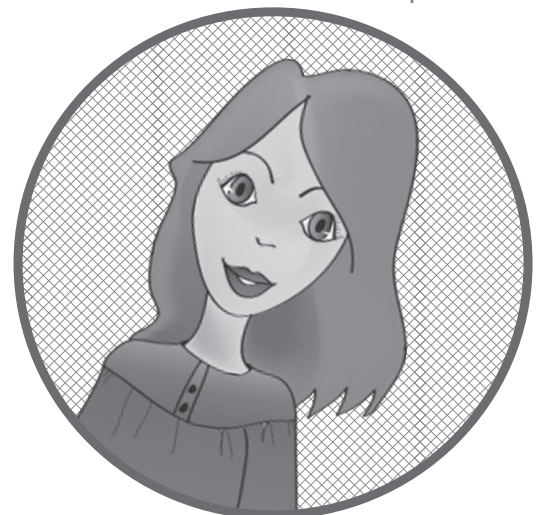

RÉPONDEZ AUX QUESTIONS OU CHOISISSEZ LA BONNE RÉPONSE

1. De quoi parlent Jeanne et Anthony ?

2. Anthony communique avec Jeanne:

- A. par mail
- B. par téléphone
- C. par SMS

3. Qui est sûr de venir avec Jeanne et Anthony ?

- A. Sandra
- B. les parents d'Anthony
- C. Stéphane

4. Comment Anthony va-t-il venir chercher ses amies ?

- A. avec sa voiture
- B. avec la voiture de ses parents
- C. avec la voiture de son amie

5. Qui ira-t-il chercher en premier ?

- A. Sandra
- B. Jeanne

6. Comment les deux amis vont-ils s'habiller ?



7. La salle de concert se trouve :

- A. pas loin de la faculté
- B. près du port
- C. on ne sait pas

8. À quelle heure Anthony viendra chercher Jeanne?

- A. 20 heures
- B. 18 heures
- C. 19 heures

8 points

2. GRAMMAIRE ET VOCABULAIRE

2.1. C'est la chambre de Nicolas. Regardez et écrivez si c'est vrai ou faux :



1. Il y a une chaise sur le lit.
2. La corbeille à papier est derrière la commode.
3. La commode est loin de la fenêtre.
4. Il y a quatre étagères sur le mur.

VRAI FAUX

<input type="radio"/>	<input type="radio"/>
<input type="radio"/>	<input type="radio"/>
<input type="radio"/>	<input type="radio"/>
<input type="radio"/>	<input type="radio"/>

4 points

2.2. Entourez et puis complétez avec les mots interrogatifs convenables.

1. _____ tu t'appelles ? (*Qui/Comment/Combien/Quel*)
2. _____ habites - tu ? (*Combien de/Où/ Qui/Quel*)
3. _____ tu fais ? (*Est-ce que/Pourquoi/Qu'est-ce que/Quel*)
4. _____ tu pleures ? (*Quelle/Pourquoi/Quels/Qui*)
5. _____ de filles il y a dans la classe ? (*Quelles/Qui/Combien/Où*)

5 points

2.3. Complétez avec : *ont / sont / font / vont*.

(certains de ces verbes vous pouvez utiliser plusieurs fois)

- Marianne et ses copains 1. _____ très occupés. Mais, quand ils 2. _____ le temps, ils 3. _____ à la montagne et ils 4. _____ du ski. Le week-end dernier, ils 5. _____ partis à Ivanova korita et ils 6. _____ passé des moments inoubliables.

6 points

POPUNJAVA KOMISIJA ZA OCJENJIVANJE

Ukupan broj osvojenih bodova na testu: _____

Ocjena: _____

KOMISIJA:

GLAVNI OCJENJIVAČ: _____

Dana _____ 2019. godine